Động Vật

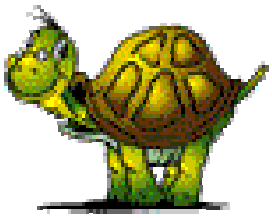

Của

Kinh Thánh

Sách 3

Một sách với những sự tô màu

con cào cào

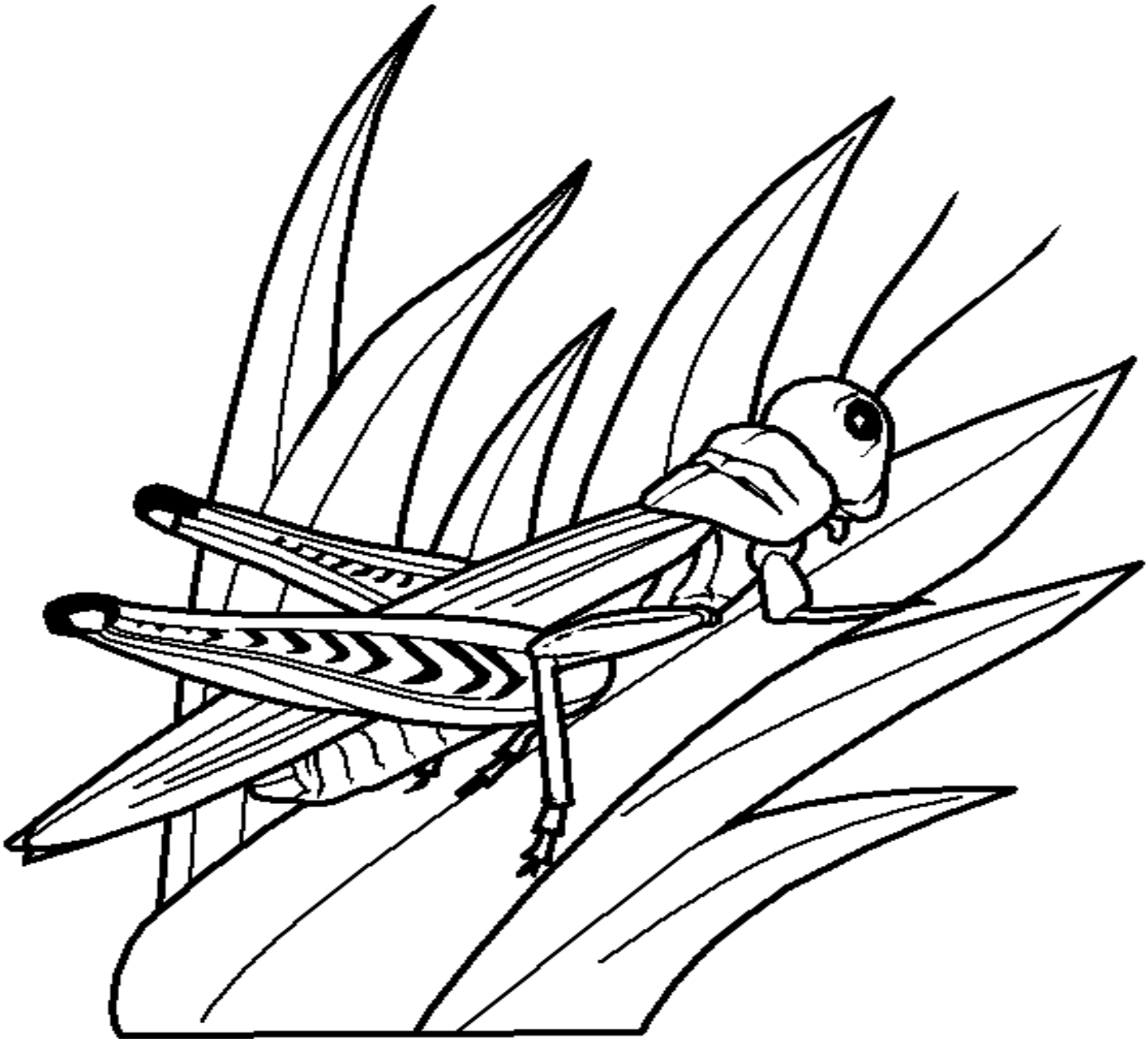

Lê-vi Ký 11:22 là con cào cào tùy theo loại nó, con ve tùy theo loại nó, châu chấu tùy theo loại nó, con dế tùy theo loại nó.

Con chó sói

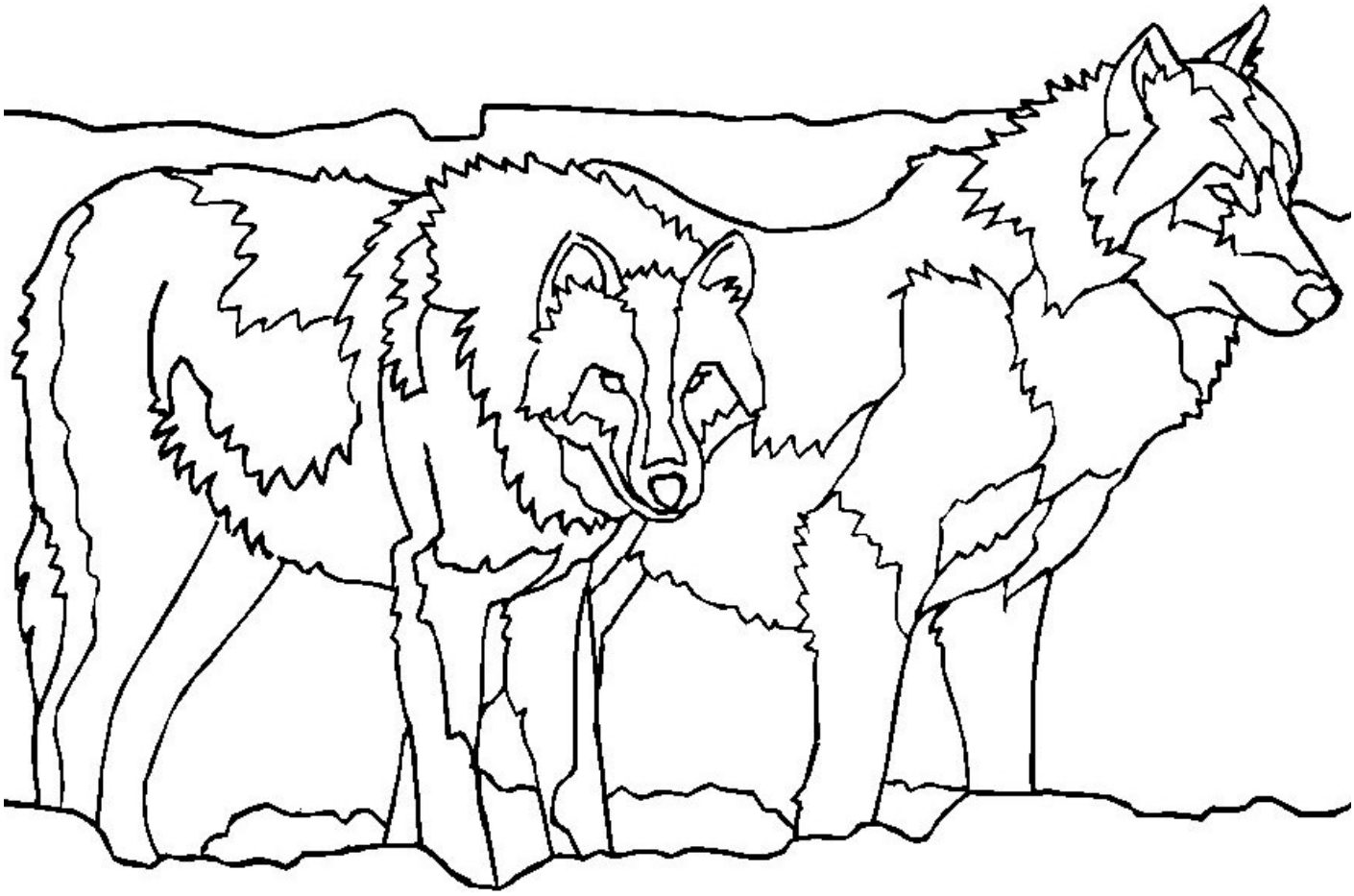

Ê-sai 11:6 Bấy giờ muông sói sẽ ở với chiên con, beo nằm với dê con; bò con, sư tử con với bò nuôi mập cùng chung một chỗ, một đứa con trẻ sẽ dắt chúng nó đi.

chim phụng-hoàng / chim đại bàng

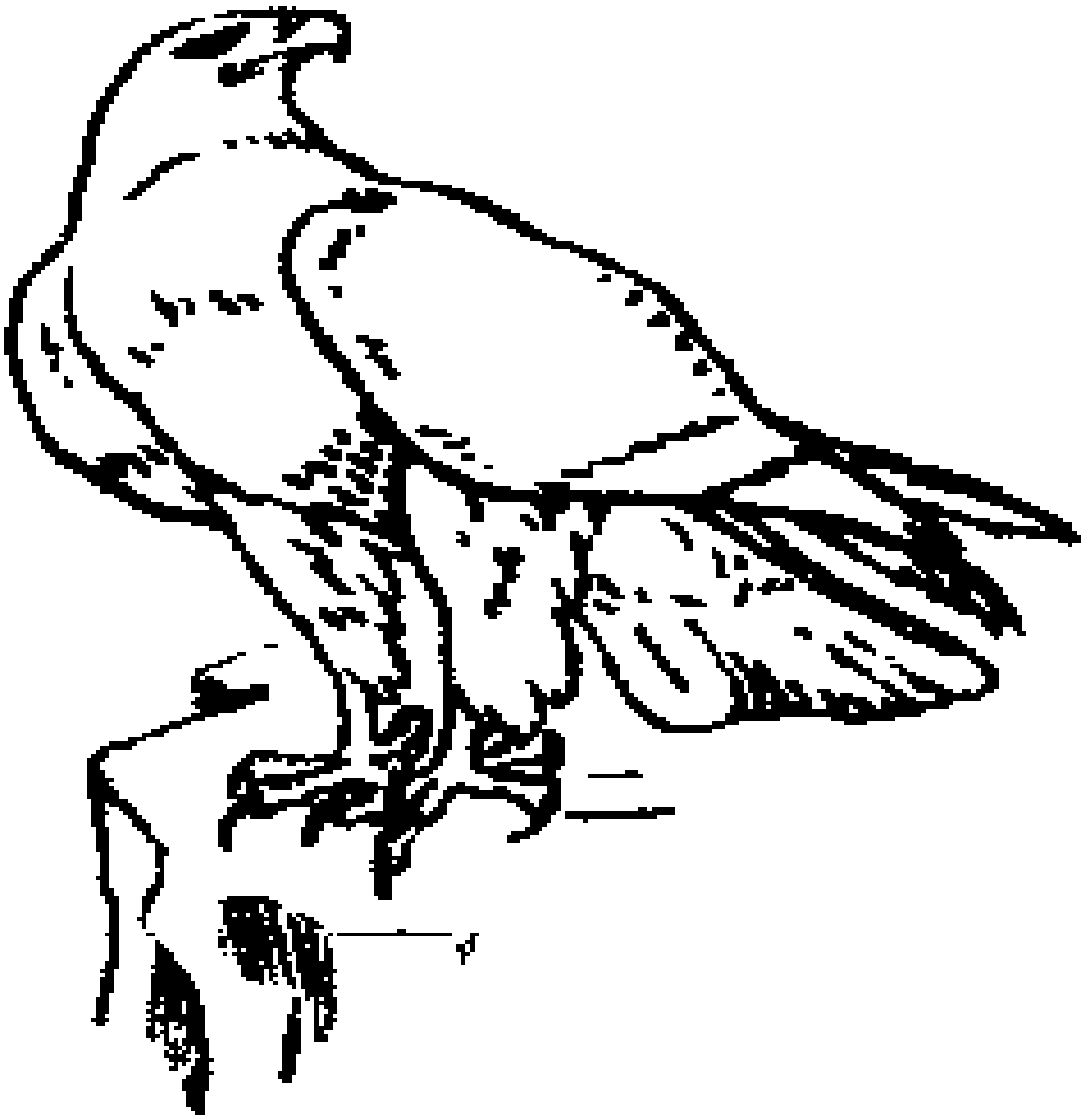

Thi-thiên 103:5 Ngài cho miệng ngươi được thỏa các vật ngon,
Tuổi đang thì của ngươi trở lại như của chim phụng-hoàng.

Con Hươu cao cổ

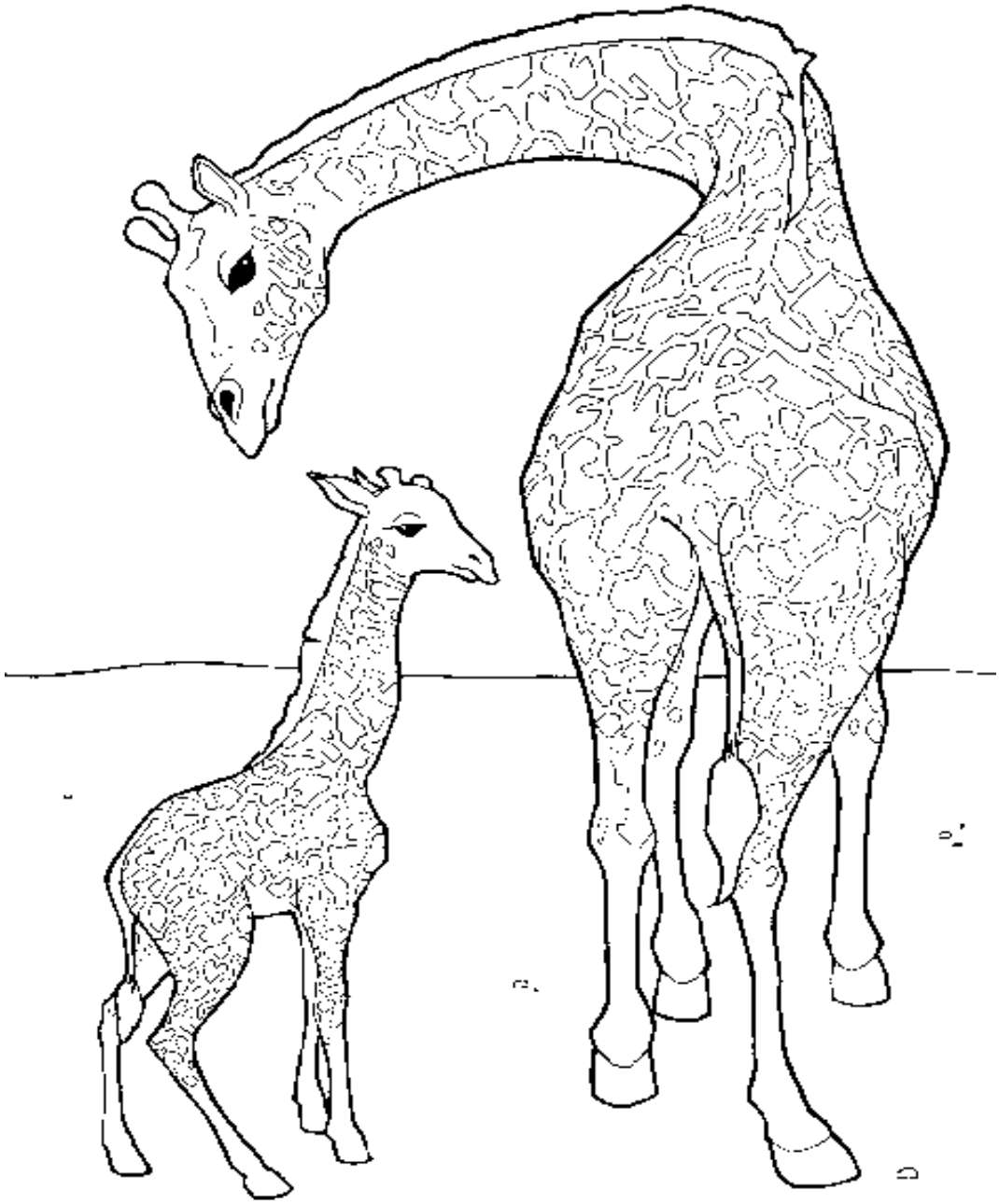

Phục-truyền Luật-lệ Ký 14:5 nai, hoàng dương, hươu, dê rừng, bò rừng, sơn dương và cừu núi.

con kiến

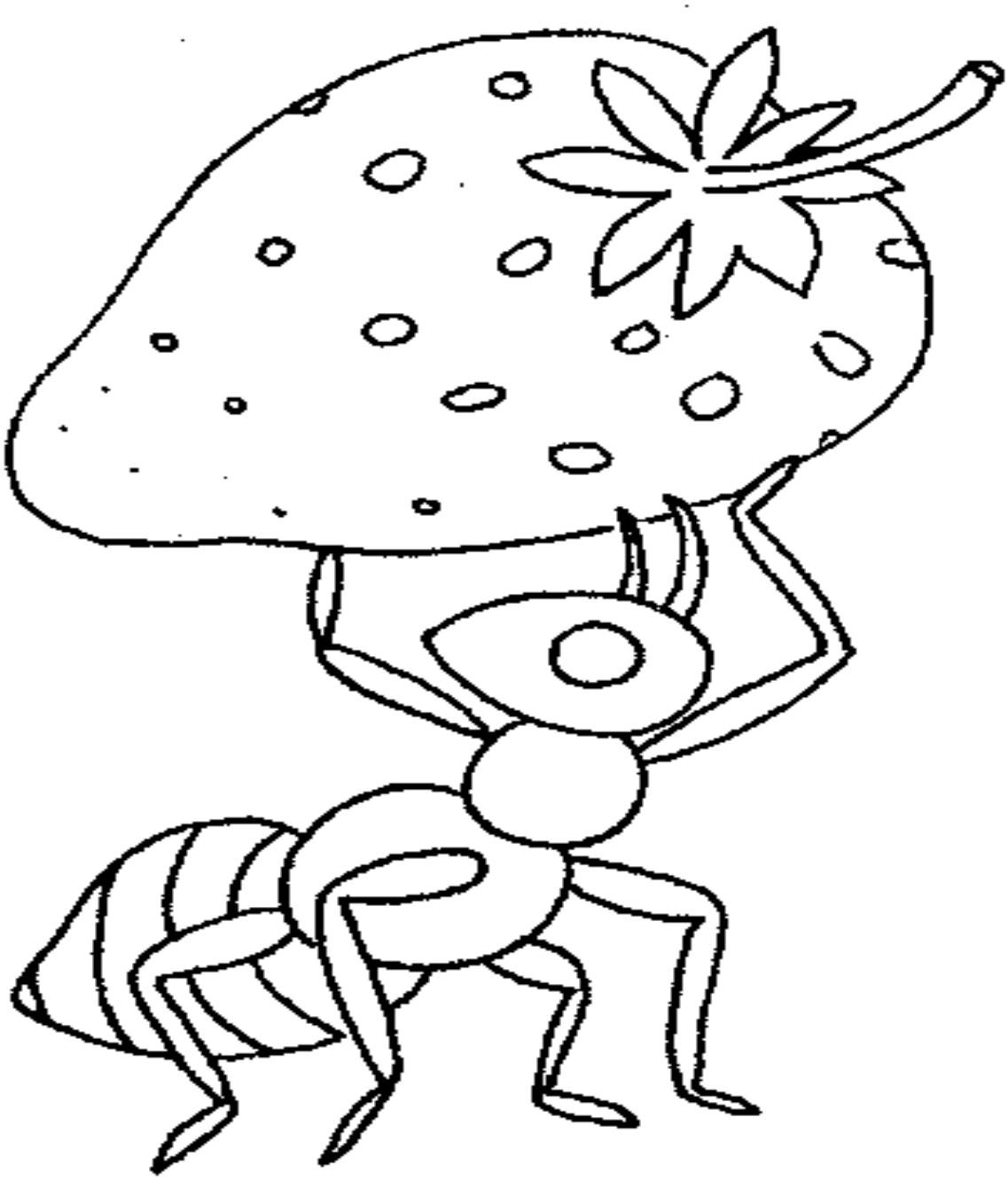

Châm-ngôn 6:6 Hỡi kẻ biếng nhác, hãy đi đến loài kiến; Khá xem xét cách ăn ở nó mà học khôn ngoan.

Con cá sấu

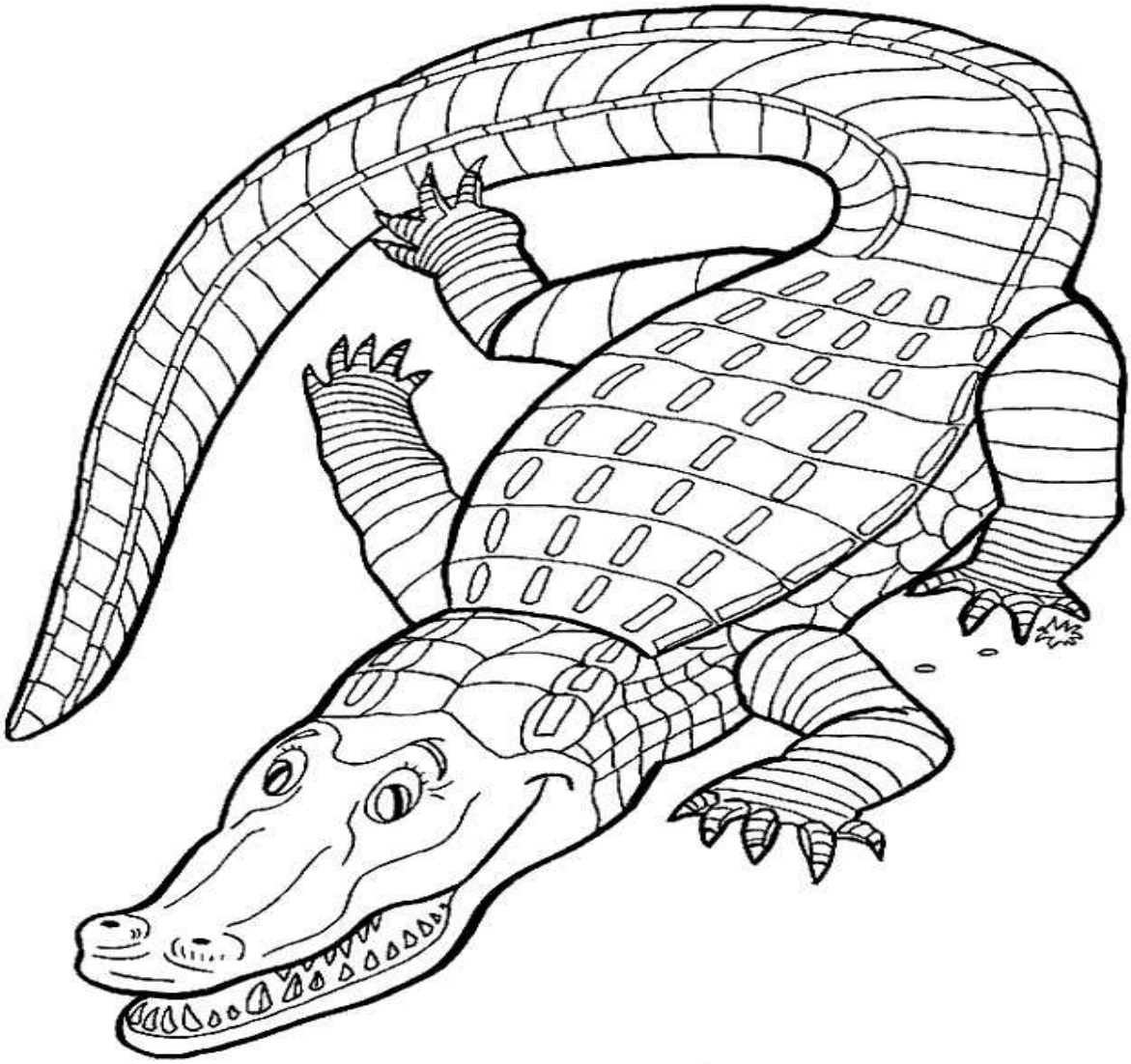

Thi-thiên 74:14 Chúa chà nát đầu lê-vi-a-than (con cá sấu), Ban nó làm thực vật cho dân ở đồng vắng.

Lê-vi-a-than chép đến 5 lần trong Kinh Thánh: Gióp 3:8; 40:20; Thi Thiên 74:14; 104:26; Ê-sai 27:1. Gióp 3:8 và 40:20 chắc chỉ về con sấu. Trong Thi Thiên 74:14, cũng chỉ về giống bò sát có vảy đó. Trong Thi Thiên 104:26 chỉ về một giống vật thuộc loài cá voi, còn không biết chắc trong Ê-sai 27:1 chỉ đích xác về con thú nào. Chữ Lê-vi-a-than tự nhiên có nghĩa rộng lắm. Lê-vi-a-than, "con rắn lẹ làng, con rắn cong queo" chỉ về một thứ rắn lớn ở trong hốc đá tại Nam Phi-châu hay Tây Phi-châu.

Con nhím

Ê-sai 14:23 Ta sẽ làm cho đất nó thuộc về con nhím, biến ra ao nước ; và ta sẽ dùng chổi hủy diệt mà quét nó, Đức Giê-hô-va vạn quân phán vậy.

Con hoàng dương

Châm-ngôn 6:5 Hãy giải cứu mình khỏi người như con hoàng dương thoát khỏi tay thợ săn, Như con chim thoát khỏi tay kẻ đánh rập.